

P1=P17

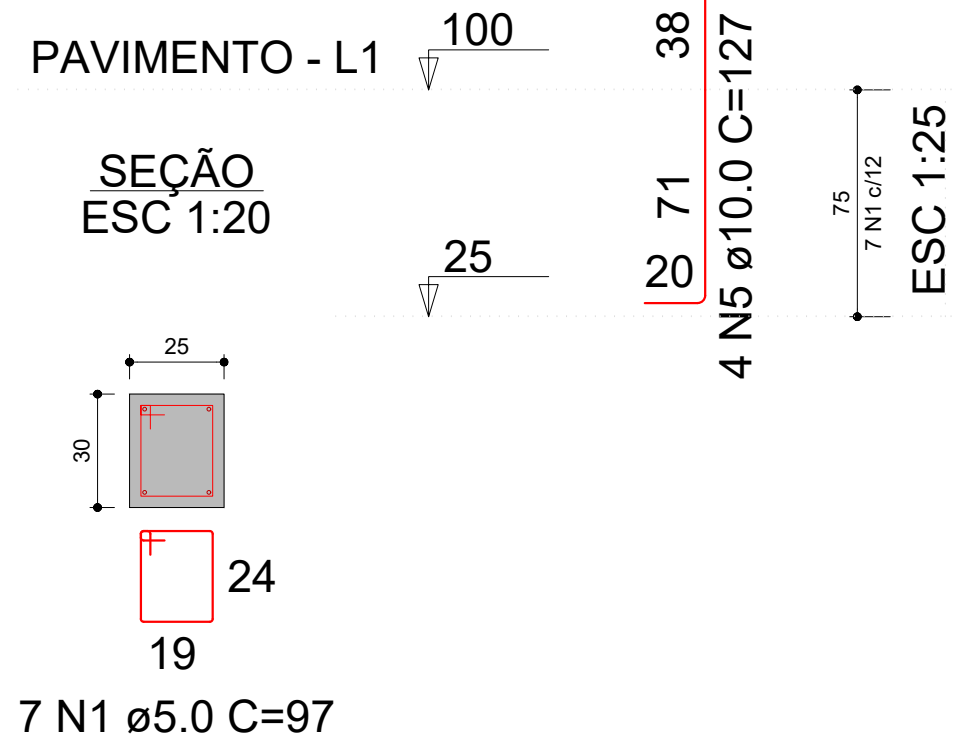

P7

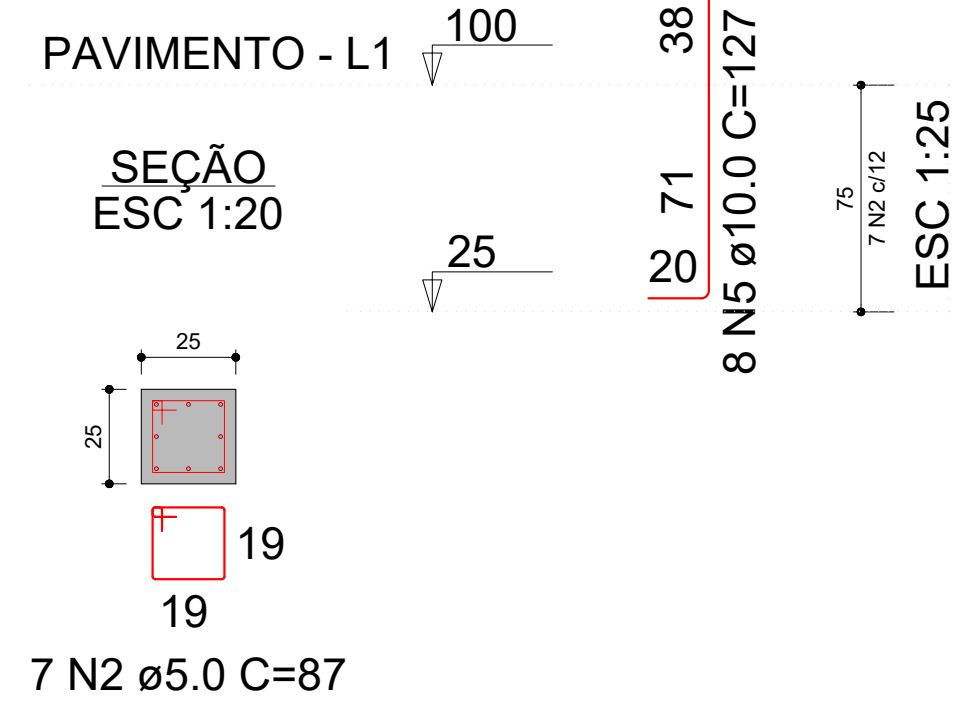

P16

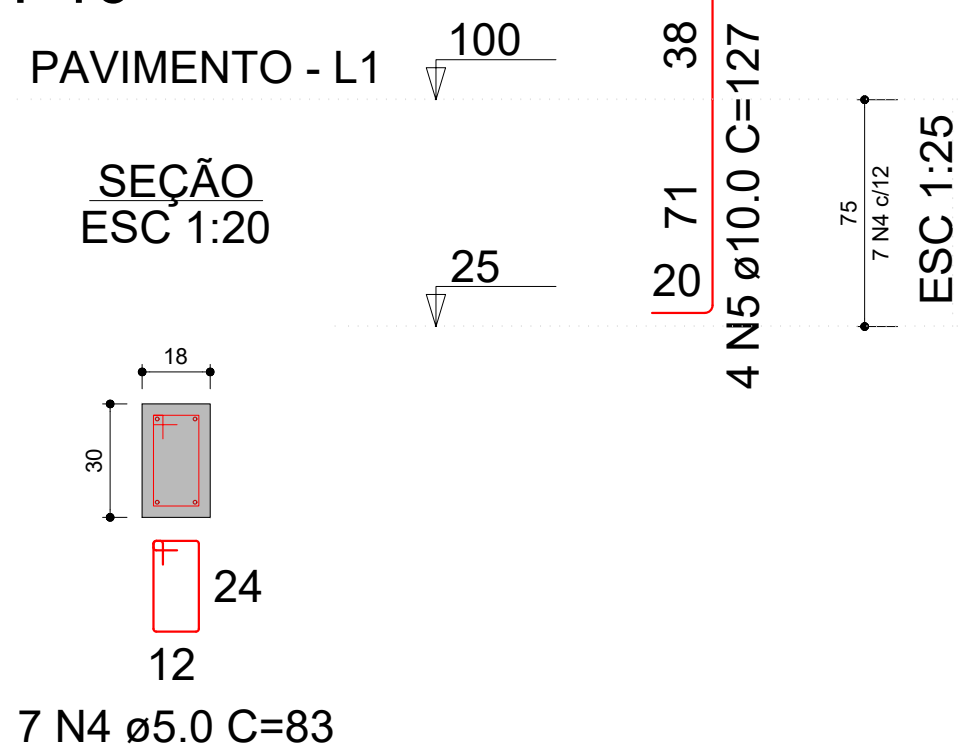

P8=P9=P10=P11=P12=
=P13=P14=P15

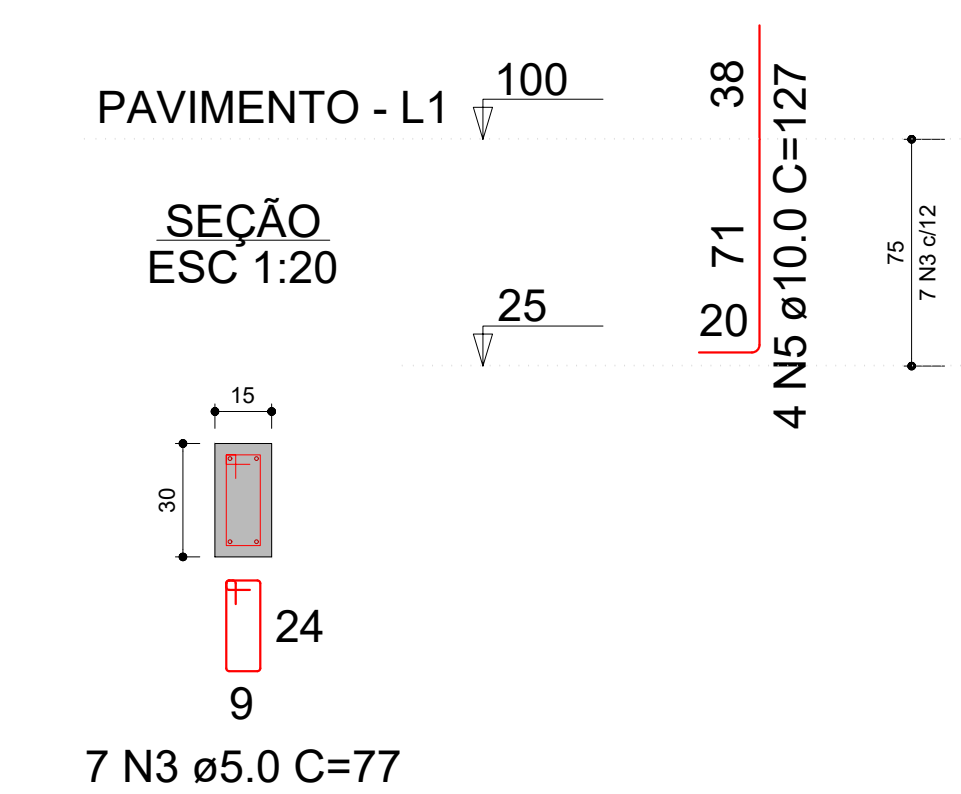

P19

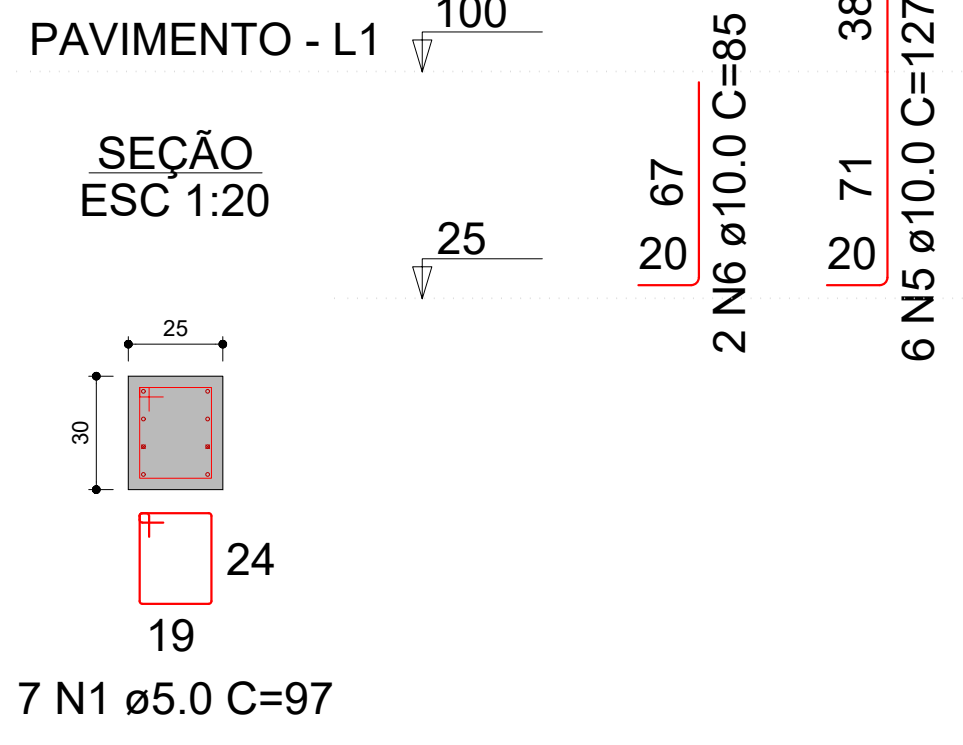

P5=P6=P18

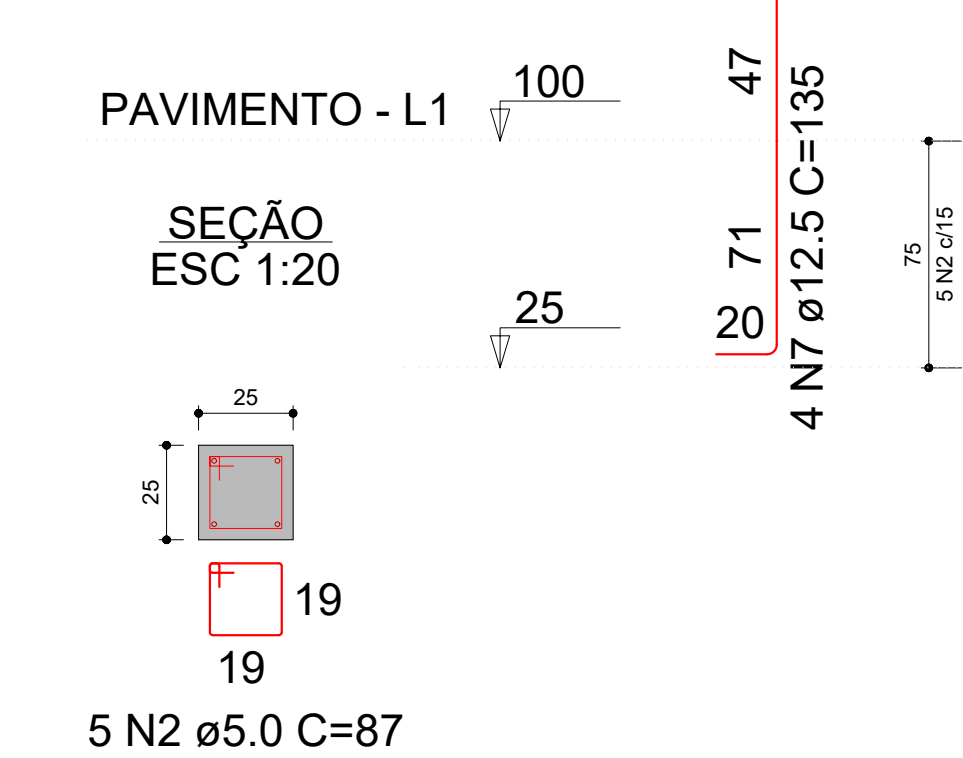

P2=P3=P4

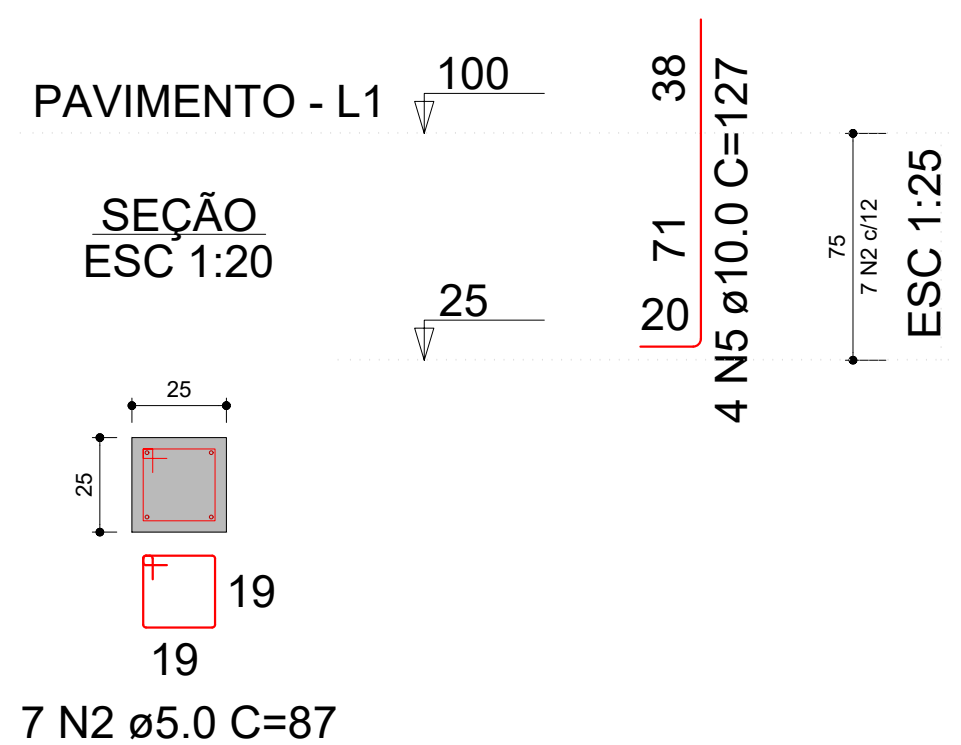

RELAÇÃO DO AÇO

AÇO	N	DIAM (mm)	QUANT	C.UNIT (cm)	C.TOTAL (cm)
CA60	1	5.0	21	97	2037
	2	5.0	43	87	3741
	3	5.0	56	77	4312
CA50	4	5.0	7	83	581
	5	10.0	70	127	8890
	6	10.0	2	85	170
	7	12.5	12	135	1620

RESUMO DO AÇO

AÇO	DIAM (mm)	C.TOTAL (m)	PESO + 0% (kg)
CA50	10.0	90.6	55.9
CA60	12.5	16.2	15.6
CA60	5.0	106.7	16.4

PESO TOTAL (kg)

CA50 71.5
CA60 16.4

Volume de concreto (C-25) = 0.81 m³

Área de forma = 13.85 m²

DETALHE DOS PILARES ARRANQUE

ESC: 1/25

RELAÇÃO DO AÇO

AÇO	N	DIAM (mm)	QUANT	C.UNIT (cm)	C.TOTAL (cm)
CA60	1	5.0	84	97	8148
	2	5.0	184	87	16008
	3	5.0	224	77	17248
	4	5.0	28	83	2324
	5	5.0	28	34	952
CA50	6	10.0	74	327	24198
	7	12.5	8	327	2616

RESUMO DO AÇO

AÇO	DIAM (mm)	C.TOTAL (m)	PESO + 0% (kg)
CA50	10.0	242	149.2
CA60	12.5	26.2	25.2
CA60	5.0	446.8	68.9

PESO TOTAL (kg)

CA50 174.4
CA60 68.9

Volume de concreto (C-25) = 3.55 m³

Área de forma = 60.92 m²

P1=P17

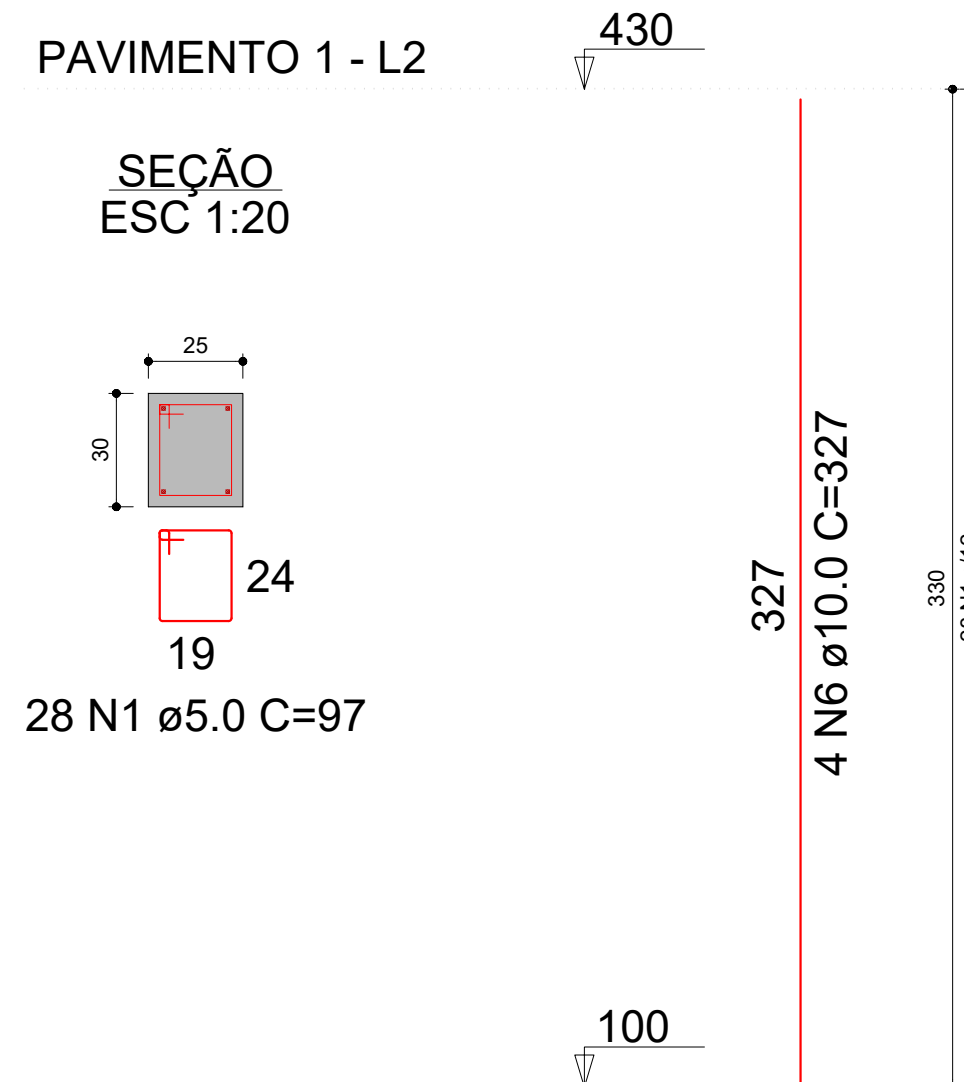

P16

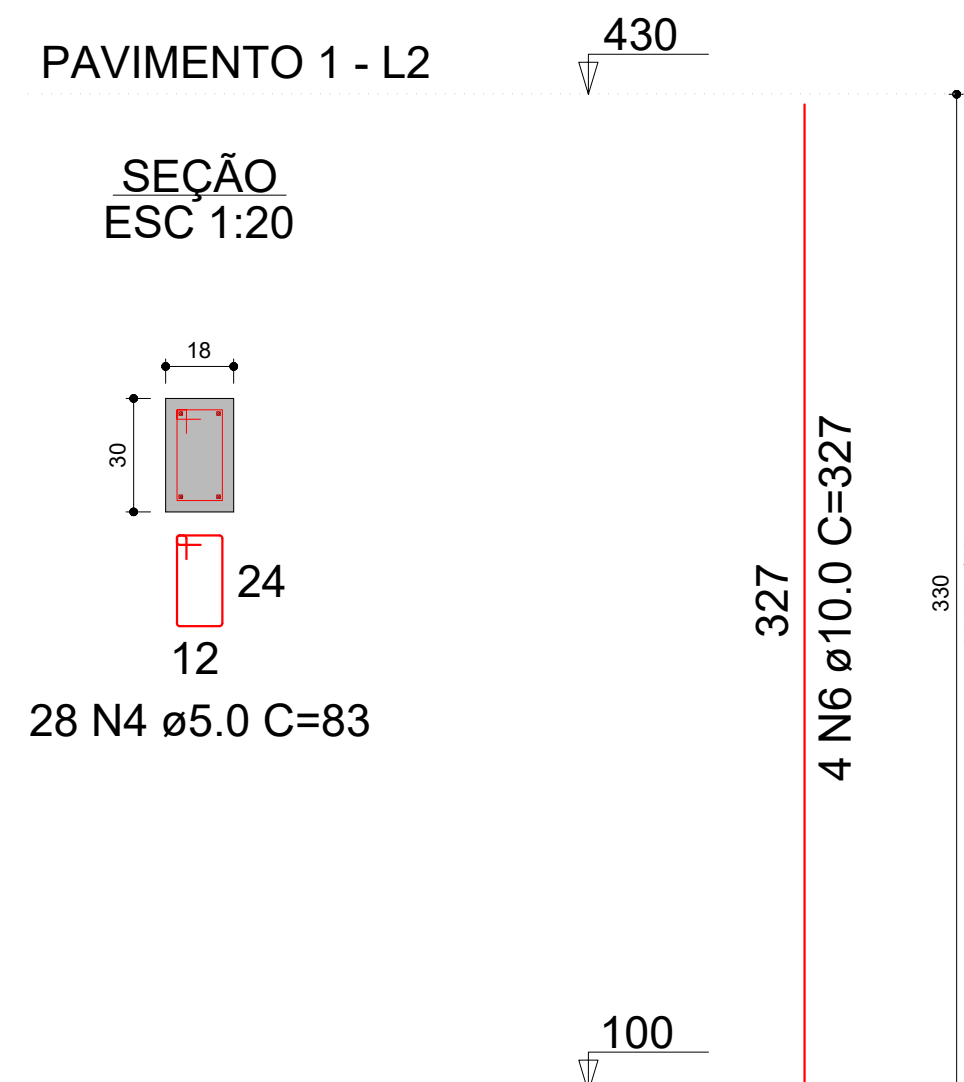

P19

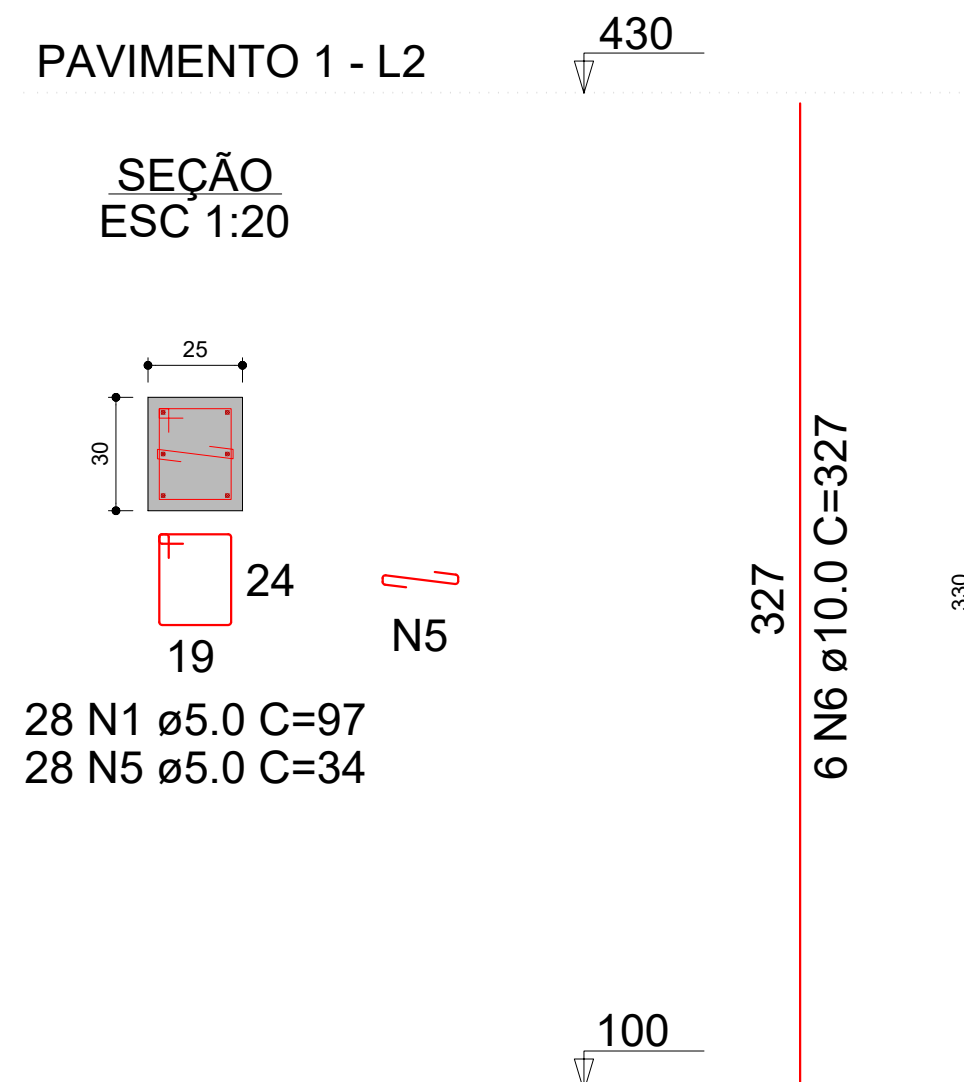

P2=P3=P4=P5

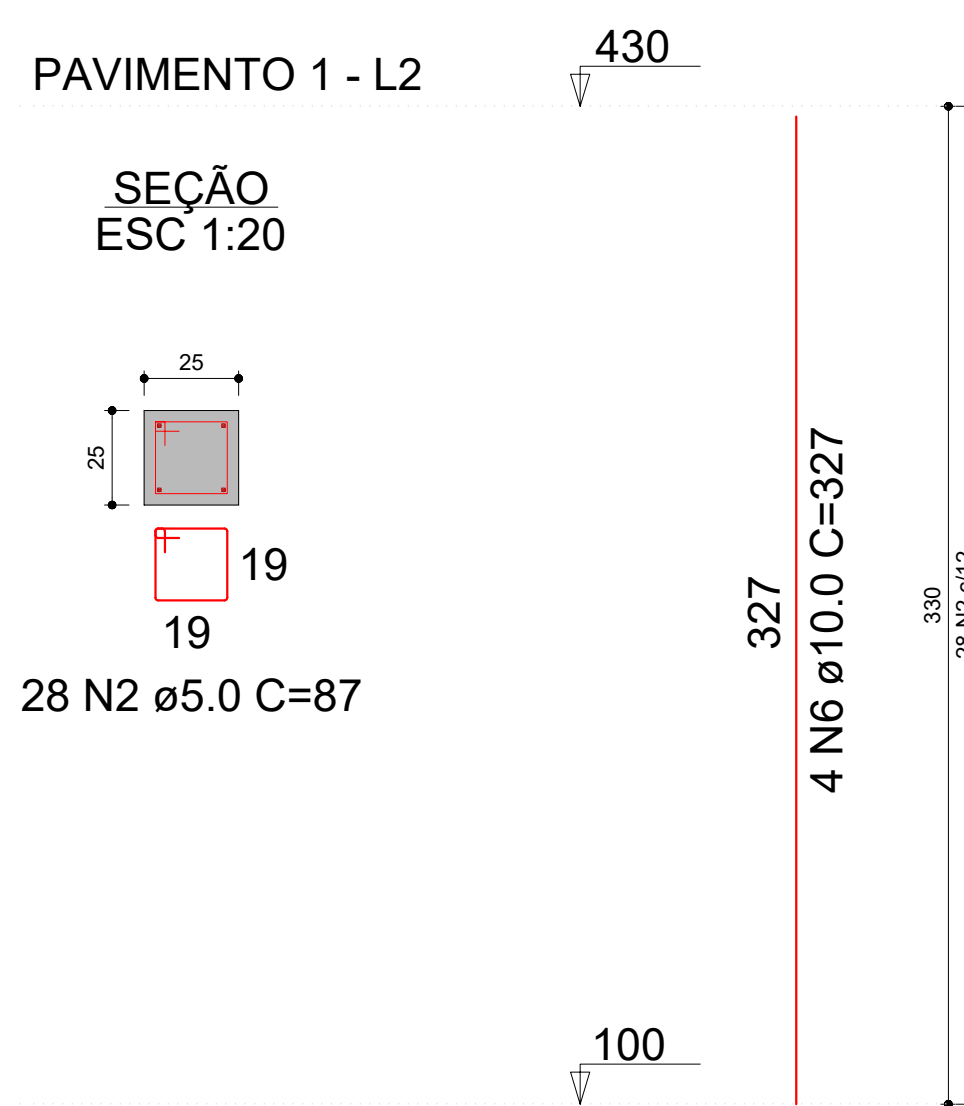

P6=P18

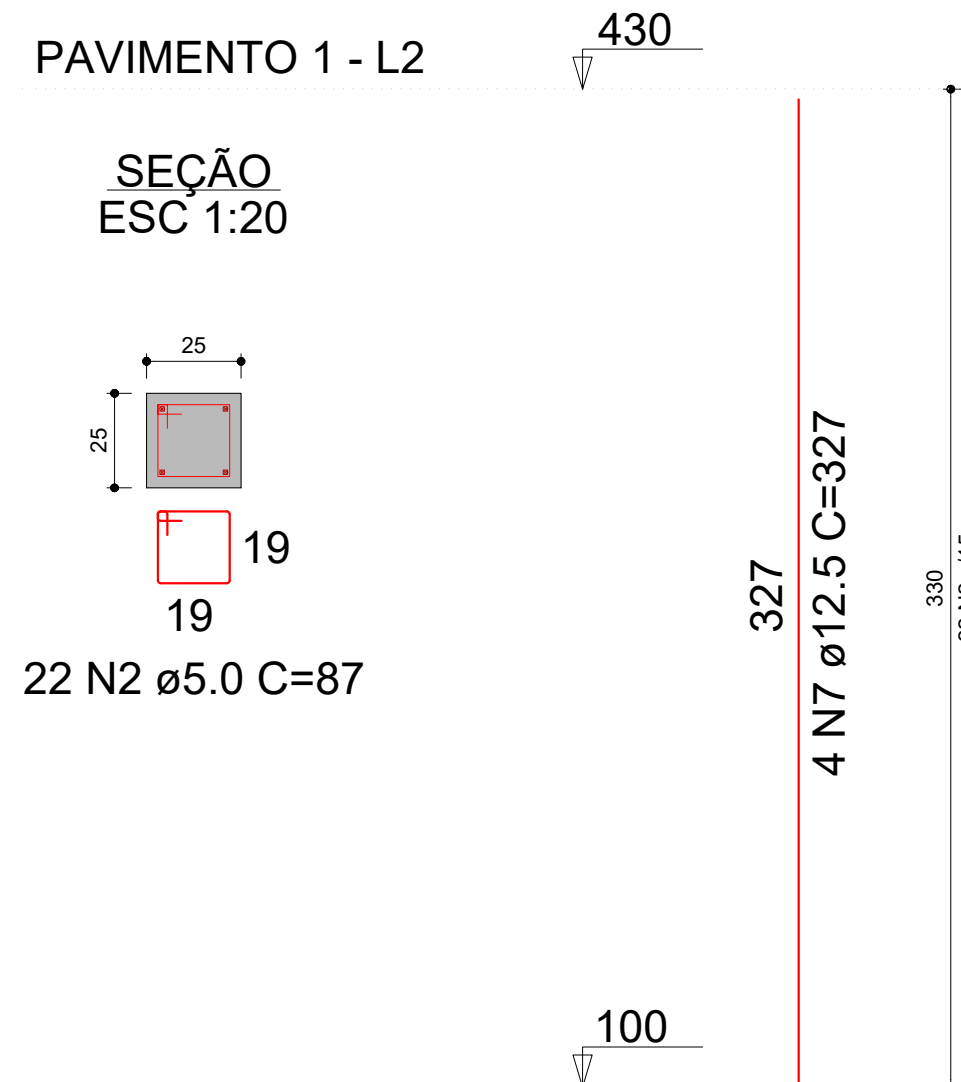

P7

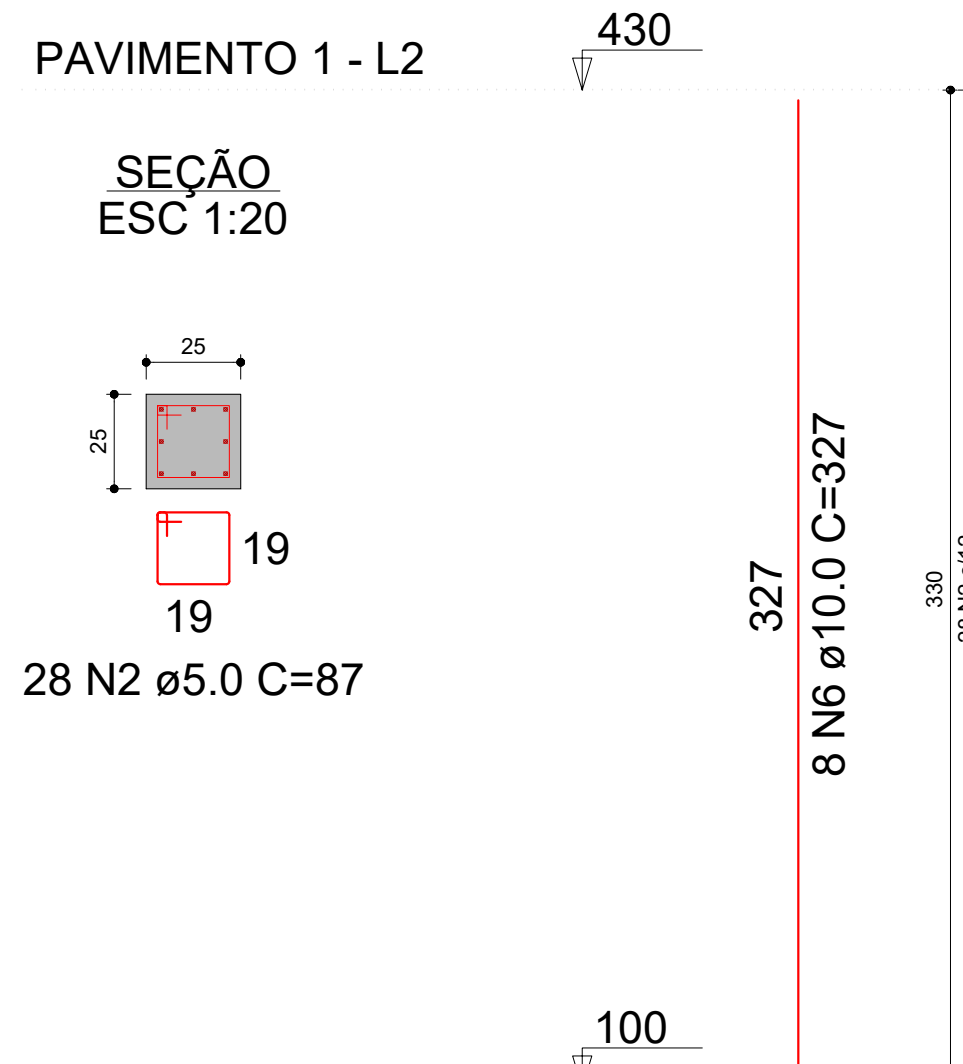

P8=P9=P10=P11=P12=
=P13=P14=P15

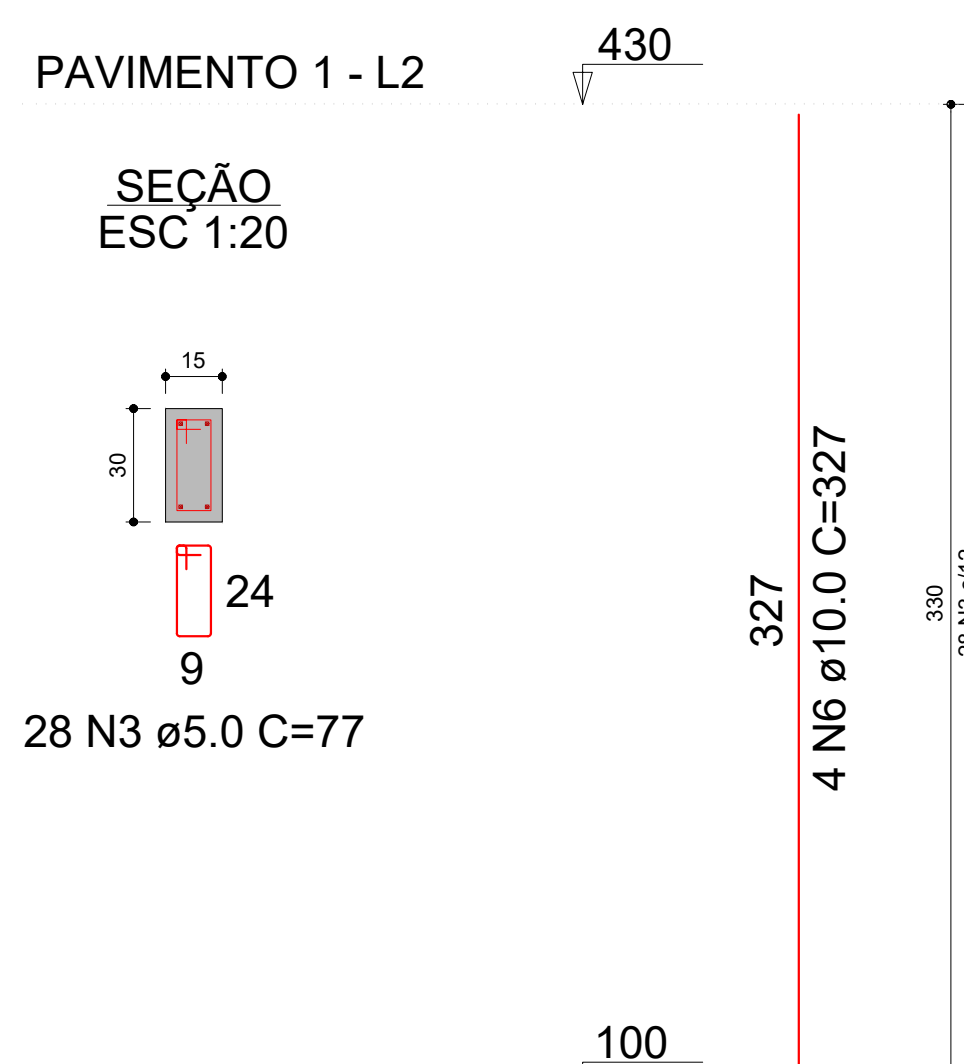

NOTAS DE PROJETO:

1 - CARACTERÍSTICAS DOS MATERIAIS A SEREM UTILIZADOS:

- CONCRETO DOS BLOCOS COM RESISTÊNCIA CARACTERÍSTICA (FCK): 20 MPa;
- CONCRETO DAS ESTACAS COM RESISTÊNCIA CARACTERÍSTICA (FCK): 25 MPa;
- CONCRETO DAS VIGAS E PILARES COM RESISTÊNCIA CARACTERÍSTICA (FCK): 25 MPa;
- AÇO UTILIZADO: CA50 E CA60 (OBSERVAR QUANTITATIVOS);
- CONSUMO MÍNIMO DE CIMENTO (NBR 12655:2015): 280 kg/m³;
- TIPO DE FUNDAÇÃO: ESTACA ESCAVADA;
- DIÂMETRO DAS ESTACAS: 30 cm;

2 - COBRIMENTO:

- BLOCOS: 4,5 cm;
- ESTACAS: 5,0 cm;
- VIGAS BALDRAMES: 4,0 cm;
- VIGAS SUPERIORES: 3,0 cm;
- PILARES: 3,0 cm.

3 - DEMAIS DADOS:

- TIPO DE AGREGADO: GRANITO;
- DIMENSÃO DO AGREGADO: 19 mm;
- CLASSE DE AGRESSIVIDADE ADOTADA: II;

4 - FLUÊNCIA DO CONCRETO:

- UMIDADE RELATIVA DO AR ADOTADA: 70%;
- VIDA ÚTIL PREVISTA: 50 ANOS;
- INÍCIO DO CARREGAMENTO: 28 DIAS;
- INÍCIO DA RETRAÇÃO: 3 DIAS;

5 - SOBRE ALTERAÇÕES EM PROJETO:

- QUALQUER ALTERAÇÃO EM PROJETO DEVERÁ SER COMUNICADA E APROVADA (POR ESCRITO) PELO PROJETISTA;
- EM CASO DE QUALQUER ALTERAÇÃO SEM AUTORIZAÇÃO, A RESPONSABILIDADE TÉCNICA PELA ALTERAÇÃO SERÁ ATRIBUÍDA AO EXECUTOR;

6 - DEMAIS OBSERVAÇÕES:

- CONFERIR MEDIDAS NO LOCAL;
- OBSERVAR NÍVEIS COM ATENÇÃO;
- OS NÍVEIS INDICADOS CORRESPONDEM AOS NÍVEIS DA ARQUITETURA.
- EM CASO DE QUALQUER DÚVIDA, FAVOR PROCURAR PROJETISTA OU A GERÊNCIA DE PROJETOS E INFRAESTRUTURA DA SEDUC-GO;
- AS FUNDAÇÕES SÓ DEVERÃO SER EXECUTADAS APÓS A REALIZAÇÃO DO LAUDO DE SONDAGEM DO SOLO NO LOCAL E ANÁLISE POR PARTE DA EQUIPE DA GERÊNCIA DE PROJETOS E INFRAESTRUTURA DA SECRETARIA DE ESTADO DA EDUCAÇÃO DE GOIÁS.



ESTADO DE GOIÁS

SECRETARIA DE ESTADO DA EDUCAÇÃO
SUPERINTENDÊNCIA DE INFRAESTRUTURA
GERÊNCIA DE PROJETOS E INFRAESTRUTURA

GERÊNCIA DE PROJETOS E INFRAESTRUTURA

APROVADO

TÉCNICO RESPONSÁVEL PELA APROVAÇÃO

CE DR DAVID PERSICANO

BLOCO DE AEE E SANITÁRIOS

ENDEREÇO
AV JOSÉ MARCELINO, 288, BAIRRO NOSSA SRA DE FÁTIMA, CATALÃO - GO. CEP 75701430

ÁREA DO TERRENO	ÁREA EXISTENTE	ÁREA A DEMOLIR	ÁREA A CONSTRUIR	ÁREA PERMEAB.	ÁREA TOTAL
VER PROJ. ARQUITETÔNICO	VER PROJ. ARQUITETÔNICO	VER PROJ. ARQUITETÔNICO	VER PROJ. ARQUITETÔNICO	VER PROJ. ARQUITETÔNICO	VER PROJ. ARQUITETÔNICO

AUTOR: ENG. JOÃO GHABRIEL PEREIRA SILVA - CREA: 10216667850/GO

RT DA OBRA:

PROPRIETÁRIO: SECRETARIA DE ESTADO DA EDUCAÇÃO CNPJ: 01.409.705.0001-20
PREPOSTO: SABRINA SILVA VIEIRA VALENTE CPF: 041.530.091-64

ESTRUTURA CONCRETO

TIPO DE PROJETO

DETALHAMENTO DOS PILARES

ASSUNTO:

DATA: FEVEREIRO/2025

ESCALA: INDICADA

REVISÃO: 00

Nº RRT/ART: -

REV.	DATA	DESCRIÇÃO	VISTO

4/5

FOLHA:

AO (1189x841)